INSTITUTO FEDERAL
Mato Grosso
Campus Rondonópolis

BOLETIM DE SERVIÇO

RONDONÓPOLIS/MT
Fevereiro - 2021

BOLETIM DE SERVIÇO

Edição nº 02/2021

O Boletim de Serviço, previsto na Lei nº 4.965, de 05/05/1966, é instrumento utilizado para publicizar os atos oficiais e administrativos no âmbito do Instituto Federal de Educação, Ciência e Tecnologia de Mato Grosso (IFMT), atendendo ao princípio da publicidade, prescrito no art. 37 da Constituição Federal. Seu conteúdo está organizado em conformidade com os assuntos administrativos rotineiros do IFMT *Campus* Rondonópolis.

Os atos administrativos constantes neste Boletim que já tenham sido publicados no Diário Oficial da União (DOU) estão divulgados apenas para fins informativos e não substituem as publicações anteriormente feitas, dessa forma, os efeitos legais dos referidos atos permanecem vinculados à publicação realizada no Diário Oficial da União.

O conteúdo dos textos normativos publicados neste boletim é de responsabilidade das respectivas áreas produtoras dos documentos.

Rondonópolis-MT, **fevereiro** de **2021**.

SUMÁRIO

PORTARIAS..... 04

ORDENS ADMINISTRATIVAS..... 15

ORDENS DE SERVIÇO..... 21

EDITAIS..... 21

CONCESSÃO DE DIÁRIAS..... 21

SERVIDORES EM LICENÇA (HOMOLOGADA)..... 22

SERVIDORES EM FÉRIAS..... 23

SUBSTITUIÇÕES REMUNERADAS..... 25

CONTRATOS (DAP)..... 26

ENSINO..... 29

PORTARIAS

PORTARIA 6/2021 - ROO-GAB/ROO-DIR/CRONDON/RTR/IFMT, de 8 de fevereiro de 2021

A DIRETORA - GERAL DO INSTITUTO FEDERAL DE EDUCAÇÃO, CIÊNCIA E TECNOLOGIA DE MATO GROSSO – *CAMPUS* RONDONÓPOLIS, no uso de suas atribuições legais, conferidas pela Portaria/IFMT n° 862, de 19 de abril de 2017, publicada no Diário Oficial da União em 20/04/2017, alterada pela Portaria nº 124, de 01 de fevereiro de 2021.

RESOLVE:

I - Alterar a composição dos membros da Portaria n° 051, de 08 de maio de 2018, que trata da Designação de Fiscais de Contrato nº 04/2018 - **MAPFRE VIDA S/A**, da seguinte forma:

DE:

FUNÇÃO	TITULAR	SIAPE N°
Gestora da Execução Contratual	Dayane Cristina Rosa de Almeida	1942733

FUNÇÃO	SUBSTITUTO	SIAPE N°
Gestora da Execução Contratual	Alex Bruno Oliveira Silva	2393417

PARA:

FUNÇÃO	TITULAR	SIAPE N°
Gestora da Execução Contratual	Reny Rezende Camargo	1957609

FUNÇÃO	SUBSTITUTO	SIAPE N°
Gestora da Execução Contratual	Viviane Cristina de Oliveira Duarte	2084614

II - As demais atribuições da Portaria citada permanecem inalteradas e em vigor.

III - Esta Portaria entra em vigor nesta data.

IV - Cientifique-se e cumpra-se.

Laura Caroline Aoyama de Barros

Diretora Geral

Portaria nº 862, de 19 de abril de 2017

Alterada pela Portaria nº 124, de 01 de fevereiro de 2021

IFMT *Campus* Rondonópolis

PORTARIA 7/2021 - ROO-GAB/ROO-DIR/CRONDON/RTR/IFMT, de 9 de fevereiro de 2021

A DIRETORA - GERAL DO INSTITUTO FEDERAL DE EDUCAÇÃO, CIÊNCIA E TECNOLOGIA DE MATO GROSSO – CAMPUS RONDONÓPOLIS, no uso de suas atribuições legais, conferidas pela Portaria/IFMT n° 862, de 19 de abril de 2017, publicada no Diário Oficial da União em 20/04/2017, alterada pela Portaria n° 124, de 01 de fevereiro de 2021,

RESOLVE:

I – Alterar a portaria n° 98, de 11 de maio de 2017 da seguinte forma:

DE:

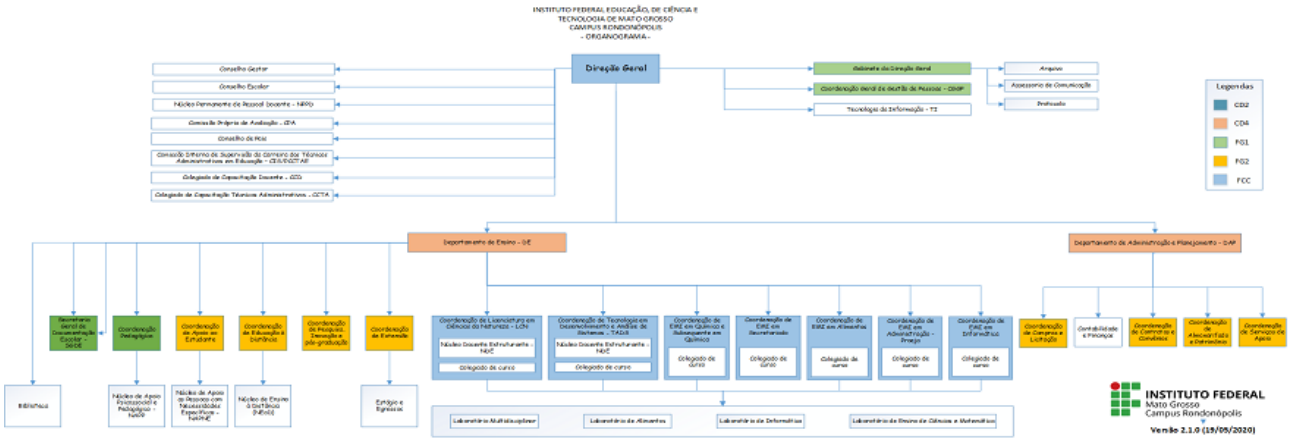

PARA:

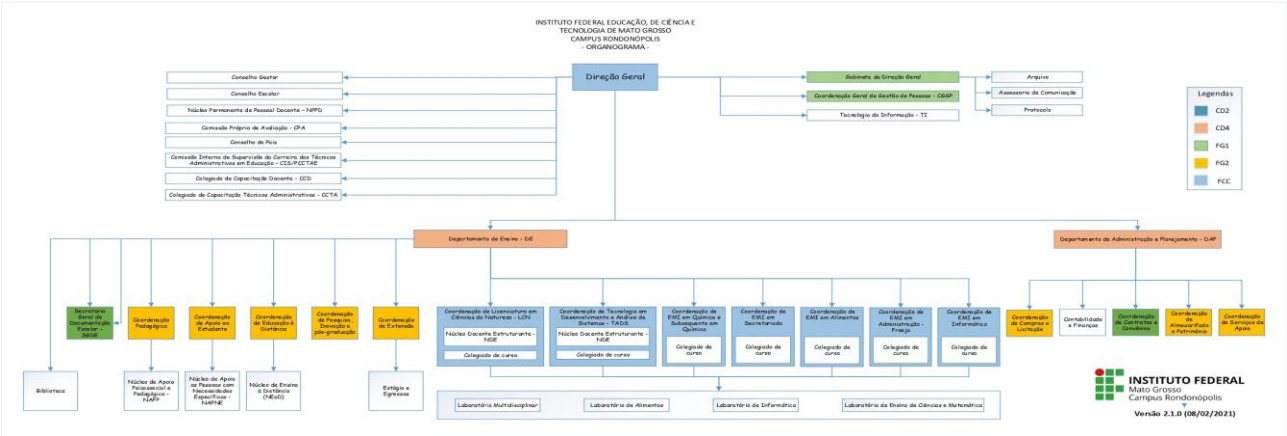

II - As demais atribuições da Portaria citada permanecem inalteradas e em vigor.

III – Esta portaria entra em vigor nesta data, revogando qualquer disposição anterior ou contrária à esta.

IV – Cientifique-se e Cumpra-se.

Laura Caroline Aoyama Barbosa
Diretora - Geral
Portaria n° 862, de 19 de abril de 2017
Alterada pela Portaria n° 124, de 01 de fevereiro de 2021
IFMT *Campus* Rondonópolis

PORTARIA 8/2021 - ROO-GAB/ROO-DIR/CRONDON/RTR/IFMT, de 10 de fevereiro de 2021

A DIRETORA - GERAL DO INSTITUTO FEDERAL DE EDUCAÇÃO, CIÊNCIA E TECNOLOGIA DE MATO GROSSO – *CAMPUS* RONDONÓPOLIS, no uso de suas atribuições legais, conferidas pela Portaria/IFMT n° 862, de 19 de abril de 2017, publicada no Diário Oficial da União em 20/04/2017, alterada pela Portaria nº 124, de 01 de fevereiro de 2021.

RESOLVE:

I. Designar os servidores abaixo relacionados, sob a presidência do primeiro, para comporem a Comissão de Recepção do RSC (Reconhecimento de Saberes e Competências) para realização dos trabalhos previstos na Resolução CONSUP/IFMT 028/2014, conforme segue:

- Daniel Domingos Alves, SIAPE n° 1957717 - Representante da NPPD;
- Liziani Mello Wesz, SIAPE n° 1336484 - Representante da NPPD;
- Patricia Oliveira Filipe Ilies, SIAPE n° 1945548 - Representante da CGGP;
- Jucilene Priebe, SIAPE n° 1866529 - Representante da CGGP.

II. Esta portaria entra em vigor nesta data, revogando qualquer disposição anterior ou contrária a esta.

III. Cientifique-se e cumpra-se.

Laura Caroline Aoyama de Barros

Diretora Geral

Portaria nº 862, de 19 de abril de 2017

Alterada pela Portaria nº 124, de 01 de fevereiro de 2021

IFMT *Campus* Rondonópolis

PORTARIA 9/2021 - ROO-GAB/ROO-DIR/CRONDON/RTR/IFMT, de 19 de fevereiro de 2021

A DIRETORA - GERAL DO INSTITUTO FEDERAL DE EDUCAÇÃO, CIÊNCIA E TECNOLOGIA DE MATO GROSSO – *CAMPUS* RONDONÓPOLIS, no uso de suas atribuições legais, conferidas pela Portaria/IFMT n° 862, de 19 de abril de 2017, publicada no Diário Oficial da União em 20/04/2017, alterada pela Portaria nº 124, de 01 de fevereiro de 2021.

RESOLVE:

I – Designar os servidores abaixo relacionados, sob a presidência do primeiro, para comporem **Comissão Permanente de Assistência Estudantil** no âmbito deste IFMT – *Campus* Rondonópolis, conforme a seguir:

Representantes do Segmento Técnico Administrativo

- Dilma Ferreira Leite Silva, SIAPE n° 1246642 - **PRESIDENTE**;
- Alex Bruno Oliveira Silva, SIAPE n° 2393417;
- Sônia Maria Moreira da Silva Souza, SIAPE n° 1964446;
- Christiane Camilo Pires, SIAPE n° 2106020;
- Paulo Augusto Weber, SIAPE n° 1317126;
- Daniella Truccolo, SIAPE n° 1947311;

- Reny Rezende Camargo, SIAPE n° 1935746.

Representantes do Segmento Docente

- Marcelo Brito da Silva, SIAPE n° 1958302 - **SUBSTITUTO**;
- Diego Dias Carneiro, SIAPE n° 1863104;
- Itamar José Valério Júnior, SIAPE n° 1758329.

Representantes do Segmento Discente

- Lukas Matias Lopes, Matrícula n° 2019110310420183;
- Giliane Lima Leite, Matrícula n° 2017110009420128.

II - Esta Portaria entre em vigor nesta data, revogando qualquer disposição anterior ou contrário à esta.

III – Cientifiquem-se e cumpram-se.

Laura Caroline Aoyama de Barros

Diretora Geral

Portaria nº 862, de 19 de abril de 2017

Alterada pela Portaria nº 124, de 01 de fevereiro de 2021

IFMT *Campus* Rondonópolis

PORTARIA 10/2021 - ROO-GAB/ROO-DIR/CRONDON/RTR/IFMT, de 22 de fevereiro de 2021

A DIRETORA - GERAL DO INSTITUTO FEDERAL DE EDUCAÇÃO, CIÊNCIA E TECNOLOGIA DE MATO GROSSO – *CAMPUS* RONDONÓPOLIS, no uso de suas atribuições legais, conferidas pela Portaria/IFMT n° 862, de 19 de abril de 2017, publicada no Diário Oficial da União em 20/04/2017, alterada pela Portaria nº 124, de 01 de fevereiro de 2021.

Considerando:

- O desdobramentos da Reunião realizada no dia 17 de fevereiro de 2021, às 14h, com o intuito de sanar os divergências sobre as informações do patrimônio e demais providências cabíveis para a conclusão dos trabalhos da comissão de inventário.
- A solicitação de prorrogação dos trabalhos da comissão nomeada através do Portaria n° 94/2020, de 18 de dezembro de 2020, por meio do OFÍCIO CIRCULAR No 3/2021 - ROO-LQU/ROO-ENS/ROO-DIR/CRONDON/RTR/IFMT, emitido pela presidência da Comissão de Inventário Físico Anual - Exercício de 2020, do Patrimônio do *Campus* Rondonópolis.

RESOLVE:

I – Prorrogar, o prazo para conclusão dos trabalhos da portaria Portaria n° 094/2020, Comissão de Inventário Físico Anual - Exercício de 2020, até o dia 31/03/2021.

II – Cientifiquem-se e cumpram-se.

Laura Caroline Aoyama de Barros

Diretora Geral

Portaria nº 862, de 19 de abril de 2017

Alterada pela Portaria nº 124, de 01 de fevereiro de 2021

IFMT *Campus* Rondonópolis

PORTARIA 11/2021 - ROO-GAB/ROO-DIR/CRONDON/RTR/IFMT, de 23 de fevereiro de 2021

A DIRETORA - GERAL DO INSTITUTO FEDERAL DE EDUCAÇÃO, CIÊNCIA E TECNOLOGIA DE MATO GROSSO – *CAMPUS* RONDONÓPOLIS, no uso de suas atribuições legais, conferidas pela Portaria/IFMT n° 862, de 19 de abril de 2017, publicada no Diário Oficial da União em 20/04/2017, alterada pela Portaria nº 124, de 01 de fevereiro de 2021.

RESOLVE:

I - Alterar a composição dos membros da Portaria n° 70, de 12 de abril de 2017, que trata da Composição de servidores para acesso ao Sistema Nacional de Informações da Educação Profissional e Tecnológica do IFMT *Campus* Rondonópolis, da seguinte forma:

DE:

NOME	PERFIL	SIAPE
DAYANE CRISTINA ROSA DE ALMEIDA	ASSESSORA E GESTORA AUTENTICADORA	1942733
SILVIA MARIA DE SOUZA MONTEIRO	ASSESSORA E GESTORA AUTENTICADORA - SUBSTITUTA	1933224
ANA PAULA COPETTI BOHRER	ASSESSORIA DA UNIDADE DE ENSINO	1947305

PARA:

NOME	PERFIL	SIAPE
VIVIANE CRISTINA DE OLIVEIRA DUARTE	ASSESSORA E GESTORA AUTENTICADORA	2084614
SILVIA MARIA DE SOUZA	ASSESSORA E GESTORA AUTENTICADORA -	1933224

MONTEIRO	SUBSTITUTA	
RENY REZENDE CAMARGO	ASSESSORIA DA UNIDADE DE ENSINO	1935746

II - As demais atribuições da Portaria citada permanecem inalteradas e em vigor.

III - Esta Portaria entra em vigor nesta data, revogando qualquer disposição anterior ou contrária à esta.

IV - Cientifique-se e cumpra-se.

Laura Caroline Aoyama de Barros

Diretora Geral

Portaria nº 862, de 19 de abril de 2017

Alterada pela Portaria nº 124, de 01 de fevereiro de 2021

IFMT *Campus* Rondonópolis

PORTARIA 12/2021 - ROO-GAB/ROO-DIR/CRONDON/RTR/IFMT, de 23 de fevereiro de 2021

A DIRETORA - GERAL DO INSTITUTO FEDERAL DE EDUCAÇÃO, CIÊNCIA E TECNOLOGIA DE MATO GROSSO – *CAMPUS* RONDONÓPOLIS, no uso de suas atribuições legais, conferidas pela Portaria/IFMT n° 862, de 19 de abril de 2017, publicada no Diário Oficial da União em 20/04/2017, alterada pela Portaria nº 124, de 01 de fevereiro de 2021.

RESOLVE:

I – Designar os servidores abaixo relacionados para comporem Comissão de Avaliação Especial/CAE, responsável pela avaliação de estágio probatório do servidor Marcel Jesus Dias, matrícula SIAPE nº 3222609, pertencente ao Quadro Permanente de Pessoal deste IFMT – *Campus* Rondonópolis, conforme a seguir:

- Diogo Italo Segalen da Silva – matrícula nº 1957916 – Chefia Imediata;
- Daniel Domingos Alves – matrícula nº 1957717 – Representante do NPPD;
- Rafael Rodrigues Garcia – matrícula nº 2016544 – Representante da Carreira do Avaliado.

II – Cientifiquem-se e cumpram-se.

Laura Caroline Aoyama de Barros

Diretora Geral

Portaria nº 862, de 19 de abril de 2017

Alterada pela Portaria nº 124, de 01 de fevereiro de 2021

IFMT *Campus* Rondonópolis

PORTARIA 13/2021 - ROO-GAB/ROO-DIR/CRONDON/RTR/IFMT, de 23 de fevereiro de 2021

A DIRETORA - GERAL DO INSTITUTO FEDERAL DE EDUCAÇÃO, CIÊNCIA E TECNOLOGIA DE MATO GROSSO – *CAMPUS* RONDONÓPOLIS, no uso de suas atribuições legais, conferidas pela Portaria/IFMT n° 862, de 19 de abril de 2017, publicada no Diário Oficial da União em 20/04/2017, alterada pela Portaria nº 124, de 01 de fevereiro de 2021.

RESOLVE:

I - **Dispensar**, as servidores abaixo relacionadas, como Conformistas de Gestão do

IFMT *Campus* Rondonópolis, conforme segue:

- **Daniela de Souza Carraro Marcelino**, SIAPE n° 1758620 - **Titular;**
- **Ana Paula Copetti Bohrer**, SIAPE n° 1947305 - **Substituta.**

II - **Designar**, as servidores abaixo relacionadas, como Conformistas de Gestão do IFMT *Campus* Rondonópolis, conforme segue:

- **Reny Rezende Camargo**, SIAPE n° 1935746 - **Titular;**
- **Ana Maria Kops Zahner**, SIAPE n° 1893251 - **Substituta.**

III - Esta portaria entra em vigor nesta data, revogando qualquer disposição anterior ou contrária a esta.

IV - Cientifique-se e cumpra-se.

Laura Caroline Aoyama de Barros

Diretora Geral

Portaria nº 862, de 19 de abril de 2017

Alterada pela Portaria nº 124, de 01 de fevereiro de 2021

IFMT *Campus* Rondonópolis

ORDENS ADMINISTRATIVA

ORDEM ADMINISTRATIVA 6/2021 - ROO-GAB/ROO-DIR/CRONDON/RTR/IFMT, de 5 de fevereiro de 2021

A DIRETORA - GERAL DO INSTITUTO FEDERAL DE EDUCAÇÃO, CIÊNCIA E TECNOLOGIA DE MATO GROSSO – CAMPUS RONDONÓPOLIS, no uso de suas atribuições legais, conferidas pela Portaria/IFMT n° 862, de 19 de abril de 2017, publicada no Diário Oficial da União em 20/04/2017, alterada pela Portaria nº 124, de 01 de fevereiro de 2021.

RESOLVE:

I – Lotar o servidor abaixo relacionado, pertencente ao Quadro Permanente de Pessoal deste IFMT*Campus* Rondonópolis, conforme segue:

TÉCNICO ADMINISTRATIVO EM EDUCAÇÃO				
Nome	**Cargo / Função**	**Departamento / Setor**	**SIAPE**	**Efeito**
Viviane Cristina de Oliveira Duarte	Técnica em Assuntos Educacionais / Coordenadora da Secretaria Geral de Documentação Escolar	Departamento de Ensino / Secretaria Geral de Documentação Escolar	2084614	25/01/2021

II – Revogar Ordem Administrativa n° 3, de 25 de janeiro de 2021.

Laura Caroline Aoyama de Barros

Diretora Geral

Portaria nº 862, de 19 de abril de 2017

Alterada pela Portaria nº 124, de 01 de fevereiro de 2021

IFMT *Campus* Rondonópolis

ORDEM ADMINISTRATIVA 7/2021 - ROO-GAB/ROO-DIR/CRONDON/RTR/IFMT, de 12 de fevereiro de 2021

A DIRETORA - GERAL DO INSTITUTO FEDERAL DE EDUCAÇÃO, CIÊNCIA E TECNOLOGIA DE MATO GROSSO – *CAMPUS* RONDONÓPOLIS, no uso de suas atribuições legais, conferidas pela Portaria/IFMT n° 862, de 19 de abril de 2017, alterada pela Portaria nº 124, de 01 de fevereiro de 2021, e, considerando e o Resultado Final do Edital n° 02/2020, de 12 de fevereiro de 2020,

RESOLVE:

I – Lotar a servidora abaixo relacionada, pertencente ao Quadro Permanente de Pessoal do IFMT*Campus* Rondonópolis, conforme segue:

Técnico Administrativo em Educação				
Nome	**Cargo / Função**	**Departamento / Setor**	**SIAPE N°**	**Efeito**
Reny Rezende Camargo	Assistente em Administração	Departamento de Ensino / Secretaria Geral de Documentação Escolar	1935746	12/02/2021

Laura Caroline Aoyama de Barros

Diretora Geral

Portaria nº 862, de 19 de abril de 2017

Alterada pela Portaria nº 124, de 01 de fevereiro de 2021

IFMT *Campus* Rondonópolis

ORDEM ADMINISTRATIVA 8/2021 - ROO-GAB/ROO-DIR/CRONDON/RTR/IFMT, de 18 de fevereiro de 2021

A DIRETORA - GERAL DO INSTITUTO FEDERAL DE EDUCAÇÃO, CIÊNCIA E TECNOLOGIA DE MATO GROSSO, – CAMPUS RONDONÓPOLIS, no uso de suas atribuições legais, conferidas pela Portaria/IFMT n° 862, de 19 de abril de 2017, publicada no Diário Oficial da União em 20/04/2017, alterada pela Portaria nº 124, de 01 de fevereiro de 2021.

RESOLVE:

I – Lotar o servidor abaixo relacionado, pertencente ao Quadro Permanente de Pessoal deste IFMT *Campus* Rondonópolis, conforme segue:

Professor do Ensino Básico, Técnico e Tecnológico

Nome	**Cargo / Função**	**Departamento / Setor**	**SIAPE**	**Efeito**
Marcel Jesus Dias	Professor do Ensino Básico, Técnico e Tecnológico	Departamento de Ensino	3222609	01/02/2021

Laura Caroline Aoyama de Barros

Diretora - Geral

Portaria n° 862, de 19 de abril de 2017

Alterada pela Portaria nº 124, de 01 de fevereiro de 2021

IFMT *Campus* Rondonópolis

ORDEM ADMINISTRATIVA 9/2021 - ROO-GAB/ROO-DIR/CRONDON/RTR/IFMT, de 19 de fevereiro de 2021

A DIRETORA - GERAL DO INSTITUTO FEDERAL DE EDUCAÇÃO, CIÊNCIA E TECNOLOGIA DE MATO GROSSO – *CAMPUS* RONDONÓPOLIS, no uso de suas atribuições legais, conferidas pela Portaria/IFMT n° 862, de 19 de abril de 2017, publicada no Diário Oficial da União em 20/04/2017, alterada pela Portaria nº 124, de 01 de fevereiro de 2021.

RESOLVE:

I – Lotar o servidor abaixo relacionado, pertencente ao Quadro Permanente de Pessoal deste IFMT*Campus* Rondonópolis, conforme segue:

PROFESSOR DO ENSINO BÁSICO, TÉCNICO E TECNOLÓGICO				
Nome	**Cargo / Função**	**Departamento / Setor**	**SIAPE**	**Efeito**

Marcelo Brito da Silva	Professor do Ensino Básico, Técnico e Tecnológico / Coordenador de Apoio ao Estudante	Coordenação de Apoio ao estudante	1958302	18/02/2021

Laura Caroline Aoyama de Barros

Diretora Geral

Portaria nº 862, de 19 de abril de 2017

Alterada pela Portaria nº 124, de 01 de fevereiro de 2021

IFMT *Campus* Rondonópolis

ORDEM ADMINISTRATIVA 10/2021 - ROO-GAB/ROO-DIR/CRONDON/RTR/IFMT, de 19 de fevereiro de 2021

A DIRETORA - GERAL DO INSTITUTO FEDERAL DE EDUCAÇÃO, CIÊNCIA E TECNOLOGIA DE MATO GROSSO – *CAMPUS* RONDONÓPOLIS, no uso de suas atribuições legais, conferidas pela Portaria/IFMT n° 862, de 19 de abril de 2017, publicada no Diário Oficial da União em 20/04/2017, alterada pela Portaria nº 124, de 01 de fevereiro de 2021.

RESOLVE:

I – Lotar o servidor abaixo relacionado, pertencente ao Quadro Permanente de Pessoal deste IFMT*Campus* Rondonópolis, conforme segue:

PEDAGOGA

Nome	Cargo / Função	Departamento / Setor	SIAPE	Efeito
Christiane Camilo Pires	Pedagoga / Coordenadora Pedagógica	Coordenação Pedagógica	2106020	18/02/2021

Laura Caroline Aoyama de Barros

Diretora Geral

Portaria nº 862, de 19 de abril de 2017

Alterada pela Portaria nº 124, de 01 de fevereiro de 2021

IFMT *Campus* Rondonópolis

ORDENS DE SERVIÇOS

Sem movimentações no período.

EDITAIS

N°	Publicação	Descrição
01	22/02/2021	EDITAL DE VAGAS REMANESCENTES DO CURSO DE TÉCNICO EM ADMINISTRAÇÃO INTEGRADO AO NÍVEL MÉDIO NA MODALIDADE PROEJA

CONCESSÕES DE DIÁRIAS

Sem movimentações no período.

SERVIDORES EM LICENÇA (HOMOLOGADA)

SERVIDOR	AFASTAMENTO	DATA INÍCIO	DATA FIM
CAMILA TORRES ZAGO	Lic. Tratar de Interesse Particulares	03/02/2020	02/02/2023
CLAUDYANNE RODRIGUES DE ALMEIDA	Afas. no País (Com Ônus) Est/Dout/Mestrado	09/03/2020	09/03/2023
DANIELLY GONCALVES GUIMARAES	CESSÃO (Com Ônus) para outros Órgãos	17/04/2018	18/04/2021
JANAINA MAIRA GONÇALVES CARVALHO	Lic. Gestante (Concedida Administrat.)	11/01/2021	10/05/2021
LEIDIANE GOMES DE SOUZA	Afas. no País (Com Ônus) Est/Dout/Mestrado	19/03/2020	19/03/2023
MARLEY NUNES VITURI TOLOI	Lic. Gestante Prorrogação - EST	28/01/2021	28/03/2021
MARLEY NUNES VITURI TOLOI	Afas. no País (Com Ônus) Est/Dout/Mestrado	14/02/2020	13/02/2021
MARCELO BRITO DA SILVA	Afas. no País (Com Ônus) Est/Dout/Mestrado	06/02/2017	06/02/2021
SILVIA MARIA DE SOUZA MONTEIRO	LICENCA TRATAMENTO SAUDE	04/02/2021	04/02/2021

SERVIDORES EM FÉRIAS

MAT. SIAPE	NOME	EXERC.	PERÍODO DO AFASTAMENTO	
			DE	ATÉ
1947305	ANA PAULA COPETTI BOHRER	2020	01/02/2021	12/02/2021
2090568	JOSE DOUGLAS ARAUJO SILVA	2021	22/02/2021	26/02/2021
1585844	ADEMILSO LIRA DE MATOS	2020	04/01/2021	05/02/2021
1790042	ADERGILDO CARDOSO MENDES	2020	04/01/2021	05/02/2021
1243738	ADMILSON RODRIGUES DE CARVALHO	2021	27/01/2021	05/02/2021
2152904	ADRIANE BARTH	2020	04/01/2021	05/02/2021
2152904	ADRIANE BARTH	2020	08/02/2021	19/02/2021
2152593	ANTONIO CARLOS DE OLIVEIRA MACHADO	2020	04/01/2021	05/02/2021
1935688	ARLETE FONSECA DE OLIVEIRA	2020	04/01/2021	05/02/2021
2081713	CLEBER ALVES FEITOSA	2020	04/01/2021	05/02/2021
1957717	DANIEL DOMINGOS ALVES	2020	04/01/2021	05/02/2021
2655467	DENILSON BOTELHO DA CRUZ	2020	04/01/2021	05/02/2021
1863104	DIEGO DIAS CARNEIRO	2020	18/01/2021	05/02/2021
1862578	DURVAL NEGRI FILHO	2020	04/01/2021	05/02/2021
1879633	EDIMARCIO FRANCISCO DA ROCHA	2020	04/01/2021	05/02/2021
2016350	EDUARDO NUNES MACIEL	2020	04/01/2021	05/02/2021
1378491	ELIEZER POLINATI SILVA	2020	04/01/2021	05/02/2021
1758329	ITAMAR JOSE VALERIO JUNIOR	2020	04/01/2021	05/02/2021
1196453	IVANILDO DA SILVA DOS SANTOS	2020	04/01/2021	05/02/2021
2096920	JOAO BATISTA DE OLIVEIRA SANTOS	2020	04/01/2021	05/02/2021
3064675	JULIANA RIBEIRAO DE FREITAS	2020	04/01/2021	05/02/2021
1023913	LARISSA MULLER DE FARIA	2020	04/01/2021	05/02/2021
2135452	LEISLI MAIRA DELARMELINO FERRARESI	2020	04/01/2021	05/02/2021
1336484	LIZIANI MELLO WESZ	2020	04/01/2021	05/02/2021
3107614	LUIZ FABIANO RIBEIRO	2021	22/01/2021	05/02/2021

1562472	MARCIO DO NASCIMENTO GOMES	2020	04/01/2021	05/02/2021
1874081	MARCIO MARTINS	2020	04/01/2021	05/02/2021
1551191	NELSON LUIZ GRAF ODI	2020	04/01/2021	05/02/2021
1648007	NILTON CESAR RIBEIRO	2020	04/01/2021	05/02/2021
1861793	OSMAR ANTONIO MAGNABOSCO	2020	04/01/2021	05/02/2021
2016544	RAFAEL RODRIGUES GARCIA	2020	04/01/2021	05/02/2021
1135275	RENATA KELLI MODESTO FERNANDES	2020	04/01/2021	05/02/2021
1552185	RICARDO KLINKERFUS FILHO	2020	11/01/2021	12/02/2021
1494392	RODRIGO CARLO TOLOI	2020	04/01/2021	05/02/2021
1878107	RUDINEI ITAMAR TAMIOSSO WESZ	2020	04/01/2021	05/02/2021
1572911	SELTON EVARISTO DE ALMEIDA CHAGAS	2020	04/01/2021	05/02/2021
1363207	SIDNEI LEANDRO ALBACETE	2020	04/01/2021	05/02/2021
1862573	SILVIA MARIA DE MOURA BONJOUR COSTA	2020	04/01/2021	05/02/2021
2073193	TATIANE MOREIRA SIQUERI	2020	04/01/2021	05/02/2021
1313430	THIAGO RUIZ ZIMMER	2020	04/01/2021	05/02/2021
1446174	VALTER CARDOSO DA SILVA	2020	04/01/2021	05/02/2021
1856373	WILSON JOSE SOARES	2020	04/01/2021	05/02/2021
1826911	MARIA APARECIDA DE ALMEIDA	2020	19/01/2021	04/02/2021
1826911	MARIA APARECIDA DE ALMEIDA	2021	08/02/2021	12/02/2021
1948104	SILVONEI ANTONIO DE SOUZA	2020	08/02/2021	12/02/2021

SUBSTITUIÇÕES REMUNERADAS

Nome do servidor substituto	Matrícula SIAPE	Ato de nomeação/ designação	Nome do servidor titular	Função a ser substituída	Motivo do afastamento	Período da Substituição
Reny Rezende de Camargo	1935746	Portaria n° 835, de 09.04.2020	Maria Aparecida de Almeida	Coordenadora de Compras e Licitação	Férias	19/01/2021 a 04/02/2021 e 08/02/2021 a 12/02/2021

CONTRATOS (DAP)

Processo	Modalidade	UASG	Contrato nº	Empresa	CNPJ	Vigência	Objeto	Valor Global
23196.003073.2016-84	SRP 07/2015	158144	04/2016 Reitoria	Algar Telecom S/A	71.208.516/0001-74	12/02/2016 a 12/02/2022	Telefonia longa distância	R$ 26.213,23
23196.003073.2016-84	SRP 01/2016	158144	07/2016 Reitoria	Oi S/A	76.535.764/0001-43	11/02/2016 a 11/02/2022	Telefonia local	R$ 23.586,50
							Internet	R$ 105.352,20
Processo Físico: 23196.018493.2016-65 Processo Eletrônico: 23196.000683.2020-11	SRP 02/2017	158498	07/2017	LINCE SEGURANÇA ELETRÔNICA LTDA	10.565.981/0001-78	24/04/2017 a 24/04/2022	Limpeza, conservação e higienização	R$ 309.270,60
Processo Físico: 23196.007565.2016-49 Processo Eletrônico: 23196.000686.2020-46	SRP 03/2017	158498	10/2017	VL HONÓRIO DA SILVA-ME	19.049.058/0001-58	14/09/2017 a 14/09/2021	Concessão onerosa de espaço físico para lanchonete/cantina	R$ 7.752,00
Processo Físico: 23196.001138.2018-19 Processo Eletrônico: 23196.000684.2020-57	SRP 02/2017	158156	04/2018	MAPFRE VIDA S.A.	54.484.753/0001-49	21/05/2018 a 21/05/2021	Seguro de Alunos e Estagiários	R$ 15.600,00
Processo Físico: 23196.002511.2018-59	Inexigibilidade nº 02/2019	158498	01/2019	EMPRESA BRASILEIRA DE CORREIOS E TELÉGRAFOS DE MATO GROSSO	34.028.316/0016-90	12/02/2019 a 12/02/2024	Prestação de serviços e venda de produtos e Carta Comercial	R$ 6.610,00
Processo Físico: 23196.000093.2019-46	Dispensa de Licitação nº 02/2019	158498	02/2019	EMPRESA BRASILEIRA DE CORREIOS E TELÉGRAFOS DE MATO GROSSO	34.028.316/0016-90	12/02/2019 a 12/02/2024	Prestação de serviços de Encomendas Nacionais	R$ 17.600,00
23196.002364.2018-17	Inexigibilidade nº 01/2019	158498	03/2019	IMPRENSA NACIONAL	04.196.645/0001-00	01/03/2019 a Indeterminado	Publicação no Diário Oficial da União	R$ 12.026,56
Processo Físico: 23196.001902.2018-56 Processo Eletrônico: 23196.000702.2020-09	SRP 07/2018	158144	04/2019	ECOS TURISMO LTDA	06.157.430/0001-06	20/03/2019 a 20/03/2022	Agenciamento de Viagens - Terrestres	R$ 36.916,00
Processo Físico: 23196.002674.2018-31 Processo Eletrônico: 23196.000703.2020-45	SRP 07/2018	158144	05/2019	AGÊNCIA AEROTUR LTDA	08.030.124/0001-21	20/03/2019 a 20/03/2022	Agenciamento de Viagens - Aérea Nacional	R$ 39.044,85
Processo Físico: 23196.002675.2018-86 Processo Eletrônico: 23196.000704.2020-90	SRP 07/2018	158144	06/2019	DECOLANDO TURISMO	05.917.540/0001-58	20/03/2019 a 20/03/2022	Agenciamento de Viagens - Aérea Internacional	R$ 9.208,50
Processo Físico: 23196.000549.2019-78 Processo Eletrônico: 23196.000656.2020-30	Dispensa de Licitação nº 05/2019	158498	08/2019	ENERGISA MATO GROSSO - DISTRIBUIDORA DE ENERGIA S.A.	03.467.321/0001-99	03/05/2019 a Indeterminado	Taxa de Iluminação Pública	R$ 1.393,07
							Fornecimento de Energia Elétrica	R$ 303.617,28
Processo Físico: 23196.000550.2019-01 Processo Eletrônico: 23196.000658.2020-29	Inexigibilidade nº 05/2019	158498	10/2019	SANEAR - SERVIÇO DE SANEAMENTO AMBIENTAL DE RONDONÓPOLIS	03.702.217/0001-31	16/05/2019 a Indeterminado	Fornecimento Continuado de Água/Esgoto	R$ 98.985,65
Processo Físico: 23195.000611.2019-31 Processo Eletrônico: 23196.000657.2020-84	SRP nº 01/2019	158493	11/2019 Juína	PRIME CONSULTORIA E ASSESSORIA EMPRESARIAL LTDA	05.340.639/0001-30	06/09/2019 a 06/09/2021	Abastecimento	R$ 48.260,00
							Manutenção	R$ 30.500,00
Processo Físico: 23196.000914.2019-44 Processo Eletrônico: 23196.000682.2020-68	SRP nº 04/2019	158972	14/2019	J.C. DE OLIVEIRA SERVIÇOS	13.924.459/0001-23	02/10/2019 a 02/10/2021	Agente de Portaria	R$ 56.895,36
Processo Físico: 23196.000721.2019-93 Processo Eletrônico: 23196.000685.2020-00	SRP nº 04/2019	158972	15/2019	J.C. DE OLIVEIRA SERVIÇOS	13.924.459/0001-23	21/11/2019 a 21/11/2021	Recepcionista	R$ 39.902,59
23196.001889.2019-16	Dispensa de Licitação nº 32/2019	158498	01/2020	GIBBOR PUBLICIDADE E PUBLICAÇÕES DE EDITAIS EIRELI	18.876.112/0001-76	02/01/2020 a 02/01/2021	Publicidade Legal	R$ 1.958,60
Processo Físico: 23196.001860.2018-53 Processo Eletrônico: 23196.000681.2020-13	SRP nº 03/2019	158495	02/2020	A.M. DE ABREU EIRELI	18.523.063/0001-98	09/03/2020 a 09/03/2022	Manutenção de Ar Condicionado	R$ 42.043,00
Processo Físico: 23196.000634.2019-36 Processo Eletrônico: 23196.000666.2020-75	SRP nº 01/2019	158144	03/2020	TMF CONSTRUÇÕES E SERVIÇOS EIRELI	36.909.349/0001-98	04/06/2020 a 04/06/2022	Manutenção Predial	R$ 234.375,00
Processo Físico: 23196.000473.2019-81 Processo Eletrônico: 23196.000655.2020-95	01/2019	158972	04/2020	NEW QUALITY SERVICE LIMPEZA E CONSERVAÇÃO LTDA	09.455.740/0001-97	18/05/2020 a 18/05/2022	Serviço de Oficial de Serviços Gerais	R$ 68.708,64
Processo Físico: 23196.000624.2019-09 Processo Eletrônico: 23196.000675.2020-66	SRP nº 03/2019	158972	05/2020	DDMIX CONTROLE DE PRAGAS E SERVIÇOS LTDA.	03.037.787/0001-54	01/06/2020 a 01/06/2021	Serviço de Motorista	R$ 65.026,08
							Diárias com pernoite	R$ 26.800,32
							Diárias sem pernoite	R$ 8.040,24
Processo Eletrônico: 23196.000569.2020-82	SRP nº 02/2020	158972	06/2020	SECURITY SEGURANÇA LTDA	00.332.087.0005/28	06/10/2020 a 06/10/2021	Serviços de Vigilância Desarmada	R$ 312.000,00
Processo Eletrônico: 23196.000739.2020-29	Dispensa de Licitação nº 06/2020	158498	07/2020	NP CAPACITAÇÃO E SOLUÇÕES TECNOLÓGICAS LTDA	07.797.967/0001-95	07/12/2020 a 07/12/2021	Banco de Preços	R$ 8.975,00
Processo Eletrônico: 23196.000659.2020-73	SRP nº 05/2020	158496	01/2021	UGOLINI CAMPOS EIRELI	01.354.498/0001-53	08/03/2021 a 08/03/2022	Água Mineral	R$ 2.700,00
Processo Eletrônico: 23196.000634.2020-70	SRP nº 290/2020	393014	02/2021	CBR ENGENHARIA S/S LTDA	03.581.297/0001-14	08/03/2021 a 08/03/2022	Contratação de Projetos	R$ 350.874,30

Processo Eletrônico: 23196.000556.2020-11	Tomada de Preços nº 01/2020	158498	03/2021	ATELY CONSTRUTORA LTDA	09.006.742.0001-07	29/03/2021 a 29/03/2022	Contratação de Empresa Especializada em Serviços de Engenharia para Executar Projetos de Obras, de Natureza de Reforma, para Acessibilidade, SPDA e Segurança Contra Incedio e Panico	R$ 244.627,37
Processo Eletrônico: 23196.000208.2021-17	SRP nº 10/2020	158148	04/2021	MAPFRE VIDA S.A.	54.484.753/0001-49	21/05/2021 a 21/05/2022	Seguro de Alunos e Estagiários	R$ 8.160,00

ORDENS DE SERVIÇO

Sem emissões no período.

ENSINO

COORDENAÇÃO DE PESQUISA

Atualmente estão vigentes os seguintes projetos de pesquisa:

EDITAIS	COORDENADOR	Período de Execução	COLABORADOR(ES)	ALUNO	BOLSISTA OU VOLUNTÁRIO	CURSO
52/2020: Luz artificial em áreas verdes urbanas: impactos da poluição luminosa na diversidade de insetos.	Juliana Ribeirao de Freitas	01/08/20 à 31/07/21		Higor Araújo Rocha	BOLSISTA	Licenciatura em Ciências da Natureza
				Carlos Eliabe Guimarães Boff	VOLUNTÁRIO	Técnico em Química - Integrado
53/2020: Avaliação do estado nutricional e hábito alimentar de discentes do IFMT Rondonópolis	Tatiane Moreira Siqueri	01/08/20 à 31/07/21	Leisli Maira Delarmelino Ferraresi	Dhovane Oliveira Araújo	BOLSISTA	EM Técnico em Alimentos
			Diego Dias Carneiro	Cleuza Cristhina dos Santos Barros	BOLSISTA	EM Técnico em Alimentos
				Eduarda Virgem Teixeira	BOLSISTA	EM Técnico em Alimentos

			Amelia Cristina Rodrigues Ivanov	VOLUNTÁRIO	EM Técnico em Alimentos
			Sávio Souza Paiva	VOLUNTÁRIO	EM Técnico em Alimentos

IFMT.Oficial
ifmt_oficial
ifmtoficial
IFMT
ifmt.edu.br
Rua Ananias Martins de Souza, 861
CEP: 78721-520 Rondonópolis | Mato Grosso